terramagika
Media Services

ANGEBOT

Hochzeitsvideo

ab € 650.-

zzgl. MwSt

CHECK24 Top Profi 2020

terramagika Media Services

„Die schönsten Erinnerungen sammelt man immer zu zweit."

Liebes künftiges Hochzeitspaar,

wir wünschen Euch von Herzen viel Glück und Gesundheit für Eure gemeinsame Zukunft. Mögt Ihr immer mit Freude und Liebe gemeinsam durchs Leben gehen.

Herzlichen Dank für Eure Anfrage. Wir würden uns sehr freuen, wenn wir den aufregenden und wunderschönen Hochzeitstag in einem atemberaubenden und emotionalen Video festhalten dürfen. Die Geschichte eurer Hochzeit wird durch unser Video so erzählt, wie sie passiert ist: **Traumhaft und unvergesslich**.

Euer Hochzeitsvideo liefern wir in Full HD oder auf Wunsch in 4k Auflösung. Die Drohnenaufnahmen erstellen wir aktuell mit der DJI Insipre 2, eine der modernsten **Profi – Drohnen** die es derzeit auf dem Markt gibt.

Ihr erhaltet das Hochzeitsvideo als Datei innerhalb von 14 Tagen nach dem Event zum garantierten **Festpreis** iHv:

Terramagika Media Services
Andreas, Leiter Videoproduktion
Tel.: 07194 – 381 02 09
Fax: 07194 – 381 02 07

€ 650,00 zzgl. MwSt

Top Profi

Happiness Garantie

Copyright Terramagika Media Services. Stand 2020

CHECK24 Top Profi 2020

terramagika Media Services

Happiness Garantie

In der nachfolgenden Präsentation finden Sie:

1. Wie geht es weiter (Seite 4)
2. Unsere Leistungen (Seite 5)
3. Über uns (Seite 6)
4. Fragen und Antworten (Seite 8 – 9)

5. Ab Seite 10 Zusatzleistungen wie Sängerin, Fotograf, Hochtzeitsplaner

Bei Terramagika für Hochzeiten zuständig:

Monika
Gesellschafterin
Kfm. Leitung
monika.hoock@terramagika.de

Andreas
Sales & Dialog Marketing
Videoproduktionen
info@terramagika.de

Tatjana
Fotografie
Hochzeitsfotografie
info@terramagika.de

Saskia
Visagistin
Videoproduktionen / Fotografie
info@terramagika.de

Sara
Coordination Manager Italy
Fotografie & Videoproduktion International
sara.milla@terramagika.com

Franziska
Videoproduktion & Fotografie
Visagistin, Support
buchhaltung@terramagika.de

„Die schönsten Erinnerungen sammelt man immer zu zweit."

Copyright Terramagika Media Services. Stand 2020

terramagika
Media Services

Wie geht es weiter?

1

Angebot

Wir senden Ihnen eine Vereinbarung zu. Diese unterschreiben Sie und wir buchen hiernach den Auftrag dann fest für Sie ein.
Das Wunschdatum ist für Sie reserviert.

2

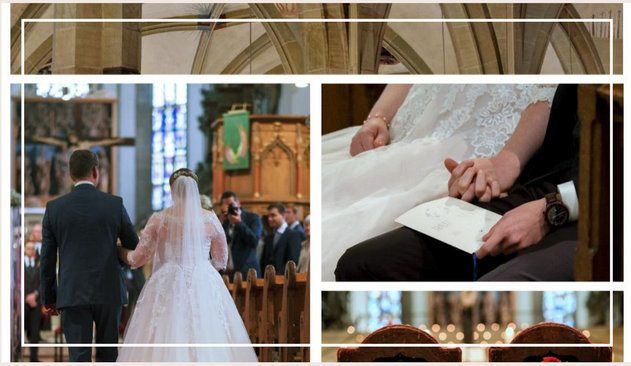

Vorbesprechung

Wir besprechen Ihre Wünsche.
50 % der Angebotssumme berechnen wir nach Vertragsabschluss. Die Restzahlung wird nach Auslieferung des Videos fällig.

3

Film & Auslieferung

Das Video erhalten Sie spätestens 14 Tage nach Ihrer Hochzeit als Datei zur Verfügung gestellt. Etwaige Nachbesserungen sind ebenfalls inklusive.

Copyright Terramagika Media Services. Stand 2020

terramagika
Media Services

Unsere Leistungen

... da ist ja wirklich alles inkludiert

1
- Planung / Drehbuch
- Vorbesprechung
- Begehung der Location

2
- Genehmigungen einholen
- Dokumente einholen
- Gespräche mit Pfarrer

3
- Videoproduktion
- Luftaufnahmen
- Schnitt / Nachbearbeitung

4
- Inkl. aller Fahrtkosten
- Inkl. Rohmaterial
- Inkl. Musik

5
- keine Zusatzkosten
- in 14 Tagen ausgeliefert
- Full HD oder 4k

alles inklusive

terramagika
Media Services

Über uns

Wir verfügen sowohl über eine Media – Haftpflichtversicherung, eine Betriebshaftplichtversicherung als auch über eine Drohnenhaftpflichtversicherung (weltweit) mit einer Deckungssumme von 3 Mio Euro. Unsere Produktionen finden immer unter Berücksichtigung der jeweiligen landesspezifischen Rechtsvorschriften statt.

Notwendige Genehmigungen holen wir gerne für Sie ein. Unsere Drohnenpiloten haben den Kenntnis-Nachweis von Drohnen und UAVs nach § 21a Abs. 4 Satz 3 Nr. 2 und Nr. 3 der Luftverkehrsordnung.

Aktuell (Stand 2020) filmen und fliegen wir mit hochmodernster Technik:

- ✓ Sony PXW Z280 - 4K, , EOS R5 mit bis zu 8K
- ✓ DJI Insire 2 - Bis zu 6 K
- ✓ RED Digital Scarlet W 5K Cinema und Canon EOS C300 (Nur B2B Großproduktionen)

Terramagika Media Services wurde 2009 gegründet und gehört zu den innovativen Anbietern im Bereich der Videoproduktionen und Fotografie. Innerhalb Deutschlands konnten wir unter anderem durch Aufträge der Volksbank, Hewlett Packard, American Express, Sparkassen, Aral, verschiedener KMU´s und diverser Städte und Gemeinden punkten und sind Ansprechpartner zahlreicher Fachärzte, Städte und Gemeinden in Süddeutschland für Fotografie, Luftbilder und Imagevideos.

In den letzten 10 Jahren knipsten wir über **17.000 Bilder** und erstellten europaweit mehr als **1.980 Imagefilme**. Über die Grenzen Deutschlands hinaus konnten wir uns durch Großevents wie das Airlinemeeting "Connect 2019" in Cagliari (IT) oder Imagefilme für Hewlett Packard (ES Madrid), Comune di Cagliari (IT) und Cagliari Turismo (IT) und 2020 BIT Mailand einen Namen machen. Für den Flughafen Cagliari und die Comune di Cagliari erstellten wir 2020 mehr als 31 Videos.

Unser Imagefilm laufen u.a am **Flughafen** in Cagliari im Ankunftsbereich. Im Jahr 2017 haben wir den weltweiten Wettbewerb „*Travel with Drones*“ mit unserem Video „*fanstastica sardegna*“ gewonnen und wurden mehrfach ausgezeichnet. 2020 drehten wir für ZDF/ARTE die Serie „Foodmarkets Season 4“.

Copyright Terramagika Media Services. Stand 2020

terramagika
Media Services

Emotionen

Wir halten Augenblicke fest. Emotionen, unvergesslich und einzigartig

Copyright Terramagika Media Services. Stand 2020

terramagika
Media Services

Einige Fragen ....

Ihr Preis ist vergleichsweise günstig, wie kommt das?

Wir sind der Meinung, dass Hochzeitsfilme nicht teuer sein müssen. Wir erstellen vor allem Imagefilme für Konzerne, Flughäfen, Städte und Gemeinden und sind europaweit aktiv. Jahr für Jahr liefern wir mehrere hundert Filme und Fotos aus. An den Wochenenden erstellen wir Hochzeitsfilme und Fotos und begleiten circa 20 – 30 Hochzeiten pro Jahr. Dieser Hochzeitsumsatz reinvestieren wir zu 100% in unsere Technik und der Anteil von Hochzeiten am Gesamtumsatz macht aktuell nur 4,6 % aus, d.h. wir können ganz anders kalkulieren.

Mit welcher Technik filmen Sie?

Aktuell filmen wir mit der DJI Inspire 2 (Luftaufnahmen) und Sony/Canon 4k/8K Kameras und der neuen Sony A7 siii also mit modernster Technik.

Wer kümmert sich um die Vorschriften?

Auch eine Hochzeit unterliegt zahlreichen Rechtsvorschriften aus den Bereichen des Urheber-, Persönlichkeits- und des Luftfahrtsrecht.. Wir senden Ihnen die Formulare die Sie beispielsweise für Luftaufnahmen unterschreiben alssen müssen.

Was passiert wenn der Videograf länger bleiben muß als gebucht? Wird es viel teurer?

Wenn Sie angegeben haben dass der Videograf 4h vor Ort sein soll und es etwas länger (+/- 30 Minuten), dann fallen ***keine zusätzlichen Kosten*** *an.. Wir freuen uns natürlich wenn Sie unseren Videografen vor Ort verpflegen.. Haben Sie 5h angegeben und der Fotograf/Videograf soll 7h bleiben, dann wird der Angebotspreis durch die vereinbarte Stundenzahl geteilt und x die neue Stundenanzahl genommen.: Beispiel: € 650.– für 5h. Fotograf soll 7h bleiben = € 650 / 5 x 7h*

Sind Sie versichert?

Wir verfügen über umfangreiche ***Medienhaftpflichtversicherungen****,* ***Drohnenhaftpflichtversicherung und Betriebshaftpflichtversicherung*** *mit einer Deckungssumme von bis zu € 3 Millionen.*

Wie oft bessern Sie ein Video nach?

In der Regel so oft bis Sie zufrieden sind. Wir fühlen uns der Happiness-Garantie von Check 24 zu 100%verpflichtet.

Happiness Garantie

terramagika
Media Services

Einige Fragen ....

Berechnen Sie Zuschläge für 4k Aufnahmen?

Nein.

Berechnen Sie Zuschläge wenn die Locations (Trauung und Feier) über 20km auseinander liegen?

Nein

Nehmen Sie mit der Kirche, dem Standesamt oder dem Restaurant eigenständig Kontakt auf?

*Ja. Damit ein **reibungsloser Ablauf** gewährleistet werden kann, ist es wichtig im Vorfeld mit den beteiligten zu sprechen, da wir immer die Genehmigungen benötigen. Wir sind Profis, d.h. **wir halten uns immer dezent im Hintergrund** auf, das wissen Pfarrer und Standesbeamte immer sehr zu schätzen.*

Sind in dem Preis auch Hochzeitsfotos und eine Visagistin für das Brautstyling enthalten?

*Nein. Der Preis beinhaltet die Videoproduktion. Auf Wunsch stellen wir aber auch **einen Fotografen** und **eine Visagistin** und können gerne auf Anfrage ein Gesamtpaket anbieten. Selbst **eine Hochzeitssängerin** können wir mit anbieten.*

Warum müssen wir etwas anzahlen?

*Wir erhalten zahlreiche Anfragen und die Termine liegen meist weit in der Zukunft. Wir beginnen jedoch schon **frühzeitig mit der Planung und der Vorbesprechung** und halten den Termin für Sie **garantiert frei**.*

Sollte die Hochzeit – warum auch immer – abgesagt werden, bekommen wir die Anzahlung zurück?

Ja. Sollte die Hochzeit tatsächlich abgesagt werden bekommen Sie die Anzahlung zurück. Selbst In Corona Zeiten konnten wir dennoch alle zufrieden stellen und über 49 Ausweichtermine planen und umsetzen.

Wie lange können wir uns Zeit lassen mit der Entscheidung?

Generell können Sie sich so lange Zeit lassen wie Sie möchten. Unser Angebot ist stets freibleibend und ein Vertrag kommt erst durch eine zusätzliche Vereinbarung zu Stande. Sobald Sie unser Angebot annehmen blocken wir das Datum für Sie. Sollten wir für den Tag der Trauung mehrere Anfragen vorliegen haben, entscheidet die schnellste Zusage, d.h. sobald Sie sich entschieden haben sollten Sie auch zeitnah zusagen.. Besonders die Sommermonate sind sehr begehrt.

Happiness Garantie

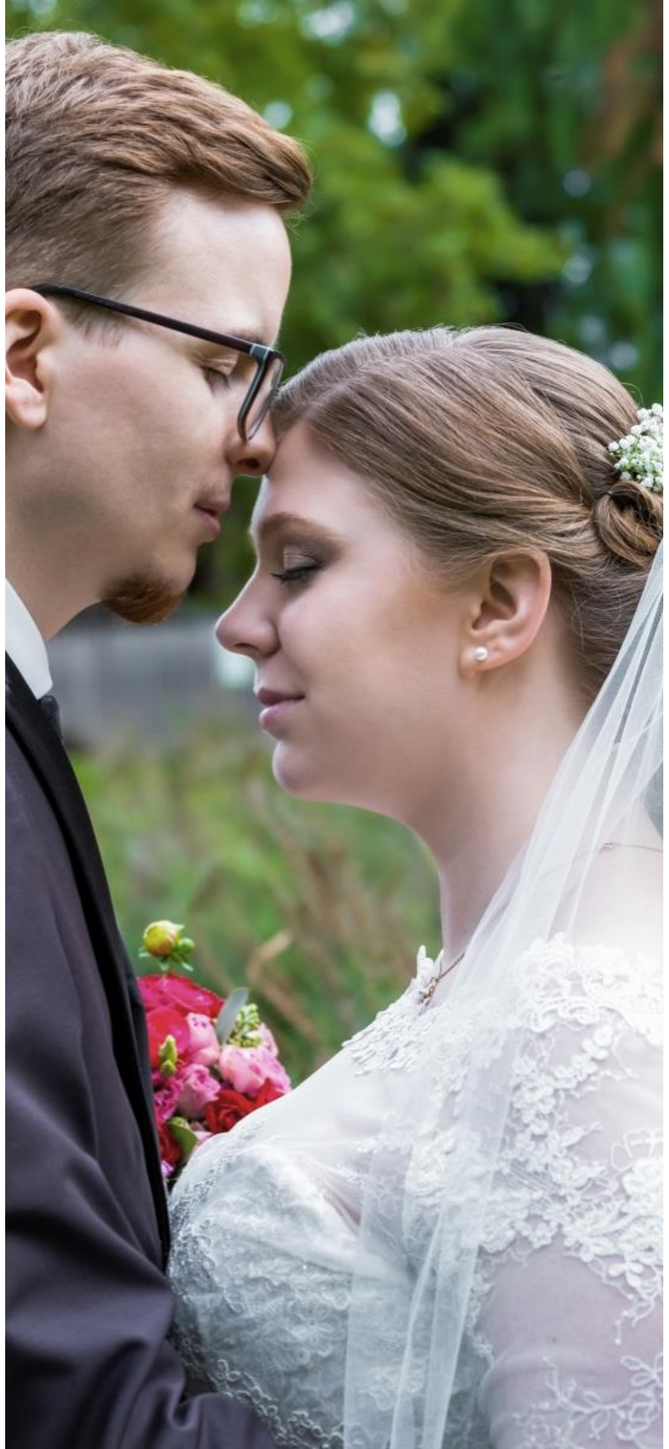

Unsere Zusatzleistungen

Terramagika Media Services: Hochzeiten

terramagika
Media Services

Was können wir sonst noch für Sie tun ....

Fotograf für Hochzeitsfotos / Hochzeitsbilder
plus € 650,00

Visagistin für das Brautstyling / Haare / MakeUp
inkl. vorgelagerter Probe- und Stecktermin plus € 380,00

Visagistin für Brautmutter und Trauzeugin Haare / MakeUp
je Person plus € 150,00

Hochzeitssängerin für Kirche / Feier
Plus € 320,00.

Videograf für Ihre Hochzeit im Ausland / europaweit / weltweit
Auf Anfrage

Hochzeitsplanerin / Hochzeitsplaner
Auf Anfrage.

Preise zzgl. MwSt

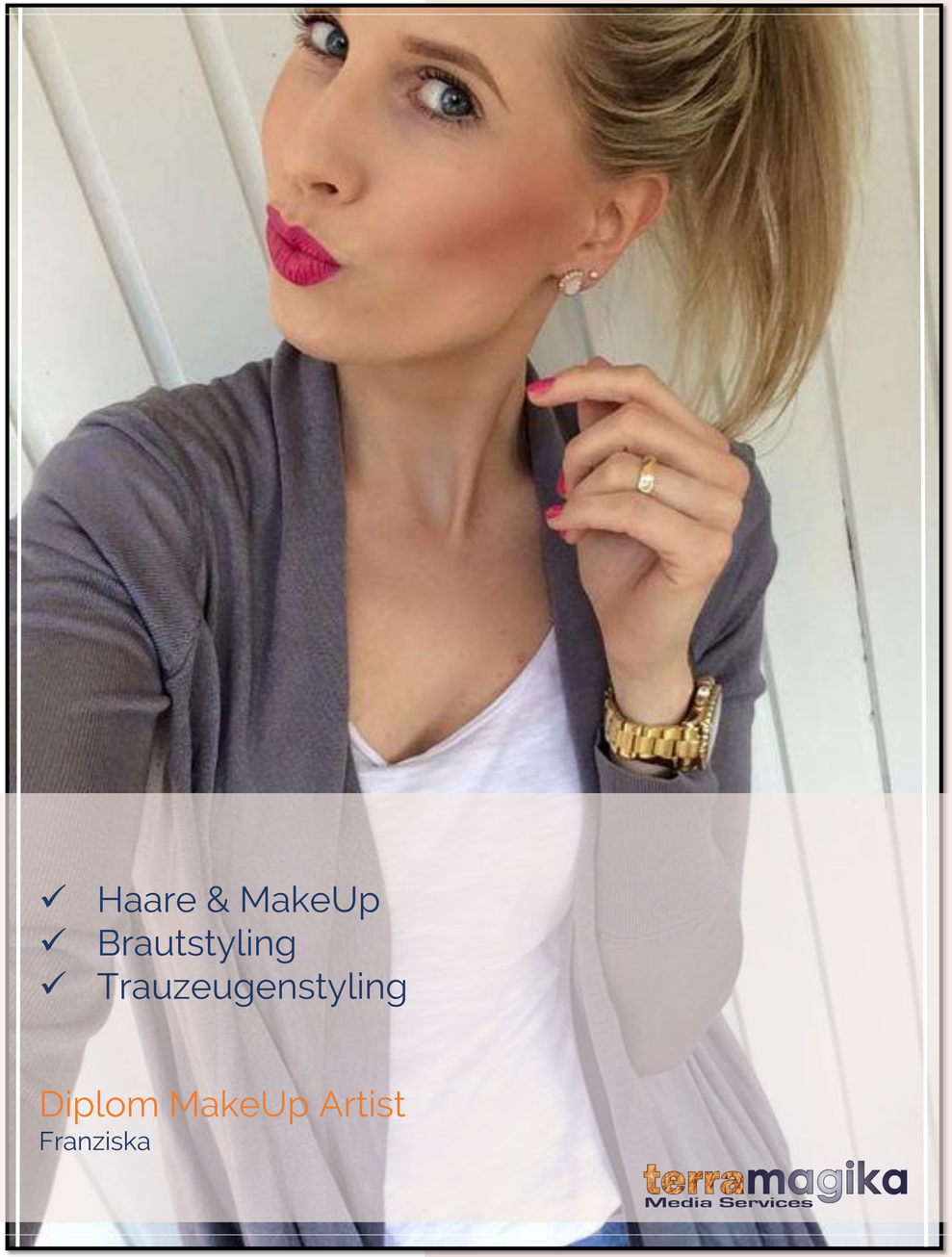

Copyright Terramagika Media Services. Stand 2020

terramagika
Media Services

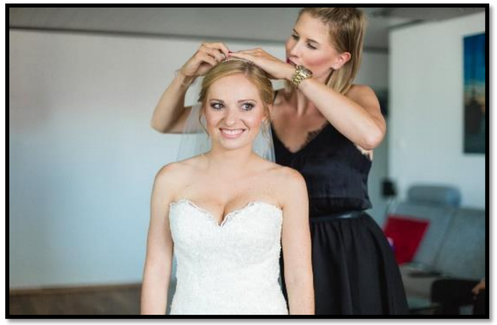

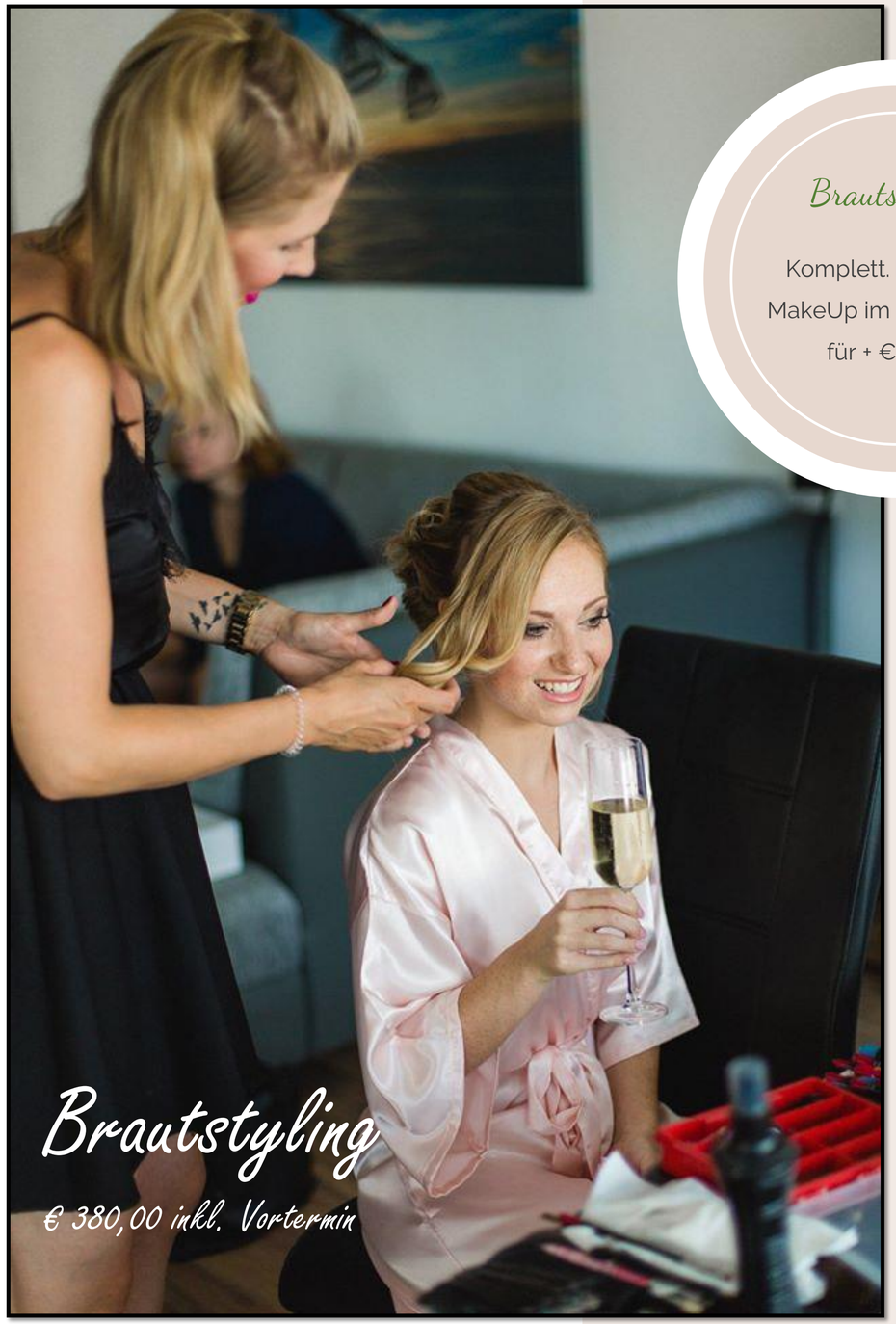

Brautstyling

€ 380,00 inkl. Vortermin

Brautstyling

Komplett. Haare und MakeUp im Kombipaket für + € 380.--

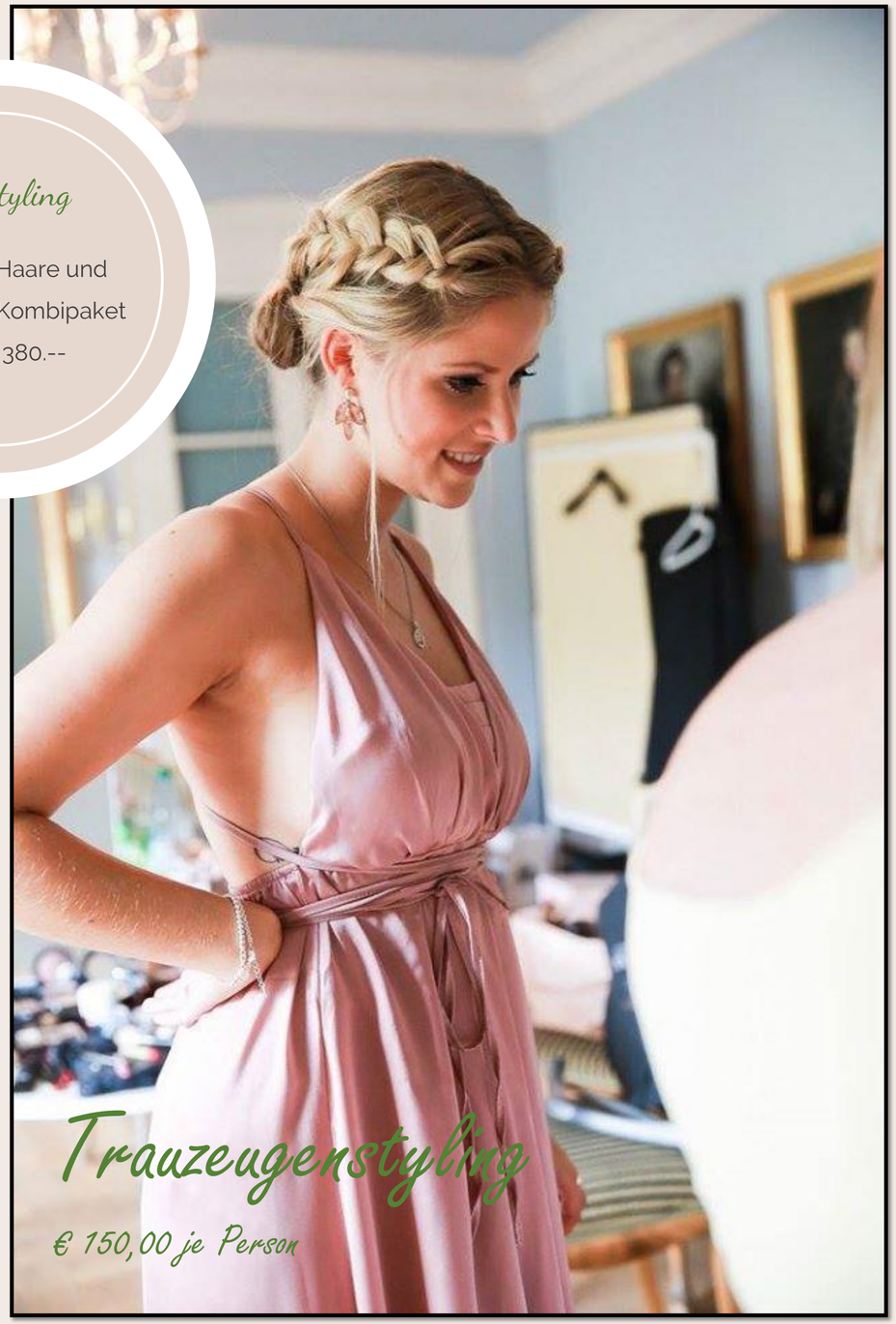

Trauzeugenstyling

€ 150,00 je Person

Copyright unserer Visa Franziska. Alle Arbeiten auf den Bildern wurden von der Visagistin durchgeführt. Stand 2019/2020

Brautstyling

terramagika
Media Services

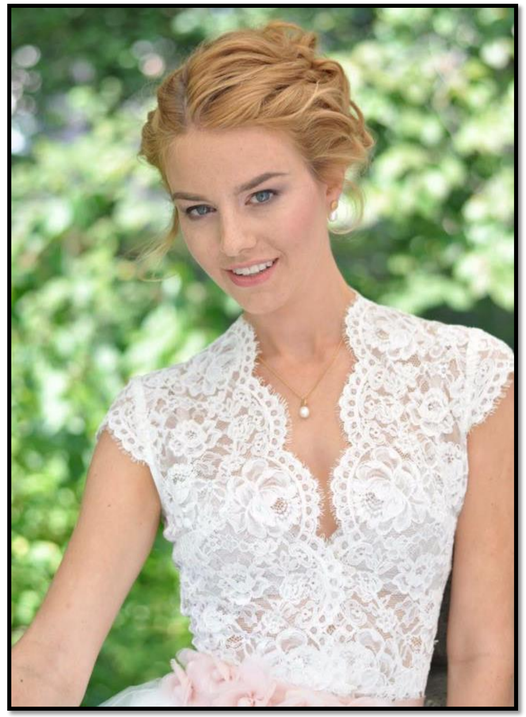

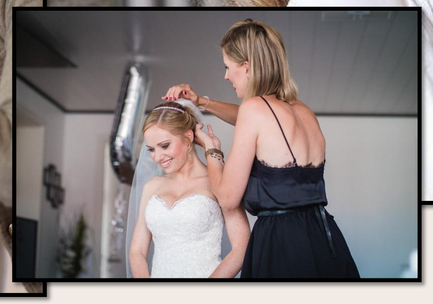

Copyright Franziska Reise. Alle Arbeiten auf den Bildern wurden von der Visagistin durchgeführt. Stand 2019/2020

TERRAMAGIKA MEDIA SERVICES
Bergstr. 35-3
71579 Spiegelberg | Germany

Tel.: 07194 – 381 02 09 | Fax 07194 – 381 02 07

Webseite: www.terramagika.de
Mail: info@terramagika.de

Mehr Infos unter:

Fotos:
www.terramagika.com/fotografie

Aktuelle Projekte:
www.terramagika.com/news

Facebook:
www.facebook.com/terramagika

Videoproduktion:
www.terramagika.com/videoproduktion

CHECK24 Top Profi 2021
CHECK24 Top Profi 2020
CHECK24 Top Profi 2019
CHECK24 Top Profi 2018

Copyright Terramagika Media Services. Stand 20221